

Réaliser un export gedcom avec Génétique pour le CG22

L'export a été réalisé avec Génétique 2007. Il peut être fait de la même manière avec la version 2006.

Lancez Génétique et ouvrez votre généalogie :

Cliquez dans le menu sur Fichier / Export / Fichier gedcom

The screenshot displays the Génétique 2007 software interface. The main window shows a genealogical chart with several families. The 'Fichier' menu is open, and the 'Export' option is selected, leading to a submenu where 'Fichier GedCom ...' is highlighted. Below the chart, a detailed view of a person's record is shown for SEHAN Marie-Louise. The record includes a portrait, sex (F), age (118), and various life events:

Événement	Date	Lieu
Naissance	G 10/11/1888	à Bégard ; 22004 ; Bretagne ; France
Baptême	G	à
Union-1	G 21/05/1917	à Bégard ; 22004 ; Bretagne ; France
Décès	G 06/05/1947	à Pédernec ; 22164 ; Bretagne ; France
Inhumation	G ..05/1947	à Pédernec ; 22164 ; Bretagne ; France

Il faut effectuer la présélection dans un premier temps, c'est à dire choisir ce que vous souhaitez envoyer :

- Cochez Ascendance dans type de la la présélection
- A droite complète est coché puis mettez 20 générations.

- En dessous du bouton « Sélection d'une personne »; la personne de départ apparaît.

Vérifiez que c'est bien celle souhaitée.

Si ce n'est pas elle, cliquez sur le bouton « Sélection de la personne.

Une fenêtre s'ouvre.

Cliquez sur l'onglet A, B, C...

Cliquez sur le patronyme de la personne puis cliquez deux fois sur son prénom.

The screenshot shows a software window titled "Sélection d'une personne". At the top, there are tabs for "Sosa", "A, B, C...", "Critères", "Incohérence", "Résultat", and "Historique". The "A, B, C..." tab is active, showing a grid of letters from A to Z. The letter 'S' is highlighted. Below the grid is a list of surnames, with "SEHAN" selected. The main area contains a table with columns: "#", "Années", "N° Sosa", "Prénom", and "Parents". The row for Marie-Louise SEHAN is highlighted. To the right, there are search filters for "Sexe", "Occurrence", "Année", and "intervalle". Below these are checkboxes for "Personnes citées", "Tous les prénoms", and "Sans dates vides". A section "Informations complément." has checkboxes for "N° Sosa-Stradonitz", "Professions", "Parents", "Conjoints", and "Champ Suppl.". At the bottom right, there are radio buttons for "Date correspondante" with options "Naissance", "Naissance - Décès", and "Tous les événements". At the bottom left, there are buttons for "Liste" and "Fiche". At the very bottom, there are three buttons: "Sélection de la personne" (with a green checkmark), "Abandon" (with a red X), and "Fusion de".

#	Années	N° Sosa	Prénom	Parents
I	1869 ... 1943		Jean Marie	François & BOUGET Marie
J	1858 ... 1928		Jeanne Marie	François & BOUGET Marie
K	1899 ... 1969		Jeanne Marie	Pierre & TASSEL Jeanne
L	1905 ... 1905		Jeanne Marie	Pierre & TASSEL Jeanne
M	~1863 ... 1865		Joseph	François & BOUGET Marie
N	~1898 ... 1969		Joseph	Jean & le GUERN Marie
O	1867 ... 1937		Joseph Marie	François & BOUGET Marie
P	1833 ... 1903		Louis	Guillaume & LANGLOIS Adèle
Q	1940 ... 2010		Louis	Louis & GEFFROY Louise
R	1910 ... 1997		Louis Marie	Jean & le GUERN Marie
S	1888 ... 1947 13		Marie-Louise	Pierre & TASSEL Jeanne
T	~1838 ... 1908		Marie Anne	Guillaume & LANGLOIS Adèle
U	1836 ... 1906		Marie Françoise	Guillaume & LANGLOIS Adèle
V	1894 ... 1964		Marie Françoise	Pierre & TASSEL Jeanne
W	1799 ... 1850		Marie Jeanne	Pierre & BOUQUIN Marie
X				
Y				
Z				

Marie-Louise SEHAN, N° 13, Née le 10/11/1888 à Bégard (22004), France, Décédée le 06/05/1947 à Pédernec (22164), France
Fille de Pierre Marie SEHAN et de Jeanne Marie TASSEL
Mariée le 21/05/1917 à Bégard (22004), France avec Jean-Louis OMNES
enfant 1 : Simone OMNES, Née le 28/02/1918 à Pédernec (22164), France
enfant 2 : Roger Joseph OMNES, Né le 07/03/1919 à Pédernec (22164), France
enfant 3 : Jean Victor OMNES, Né le 16/05/1920 à Pédernec (22164), France, Quinquis

On revient à l'écran précédent.

Vérifiez qu'il n'y ait pas de conditions en cliquant sur le bouton Effacer la condition.

La présélection est faite :

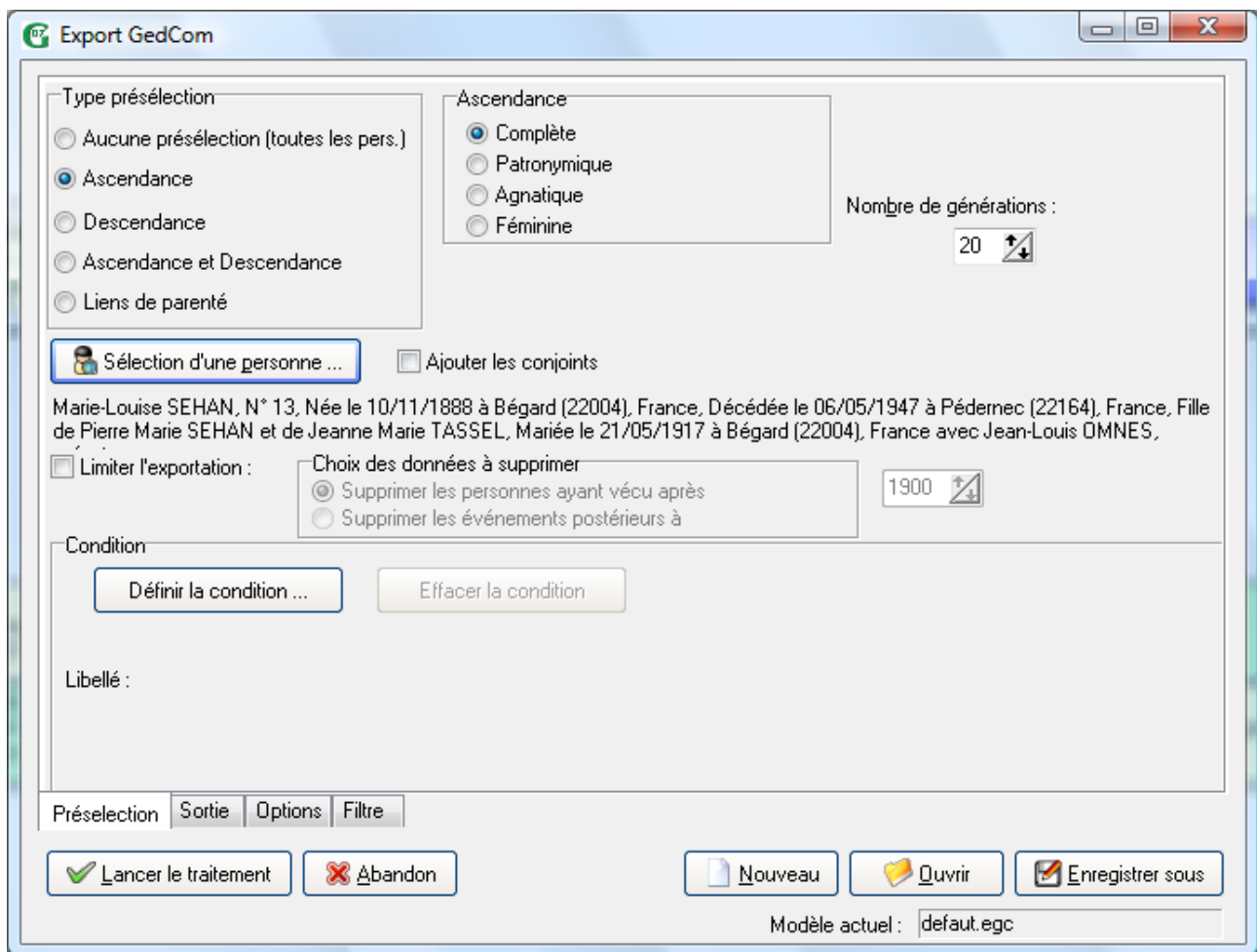

Cliquez en bas sur l'onglet Sortie.

Décochez l'option Compresser en zip.

Dans nom du fichier à créer, mettez votre nom, prénom et numéro d'adhérent au CG22 comme guillerm-yann-2263.ged

Vous pouvez décocher l'option compresser en zip si vous le souhaitez.

Si vous utilisez Outlook, thunderbird... ou tout autre logiciel de messagerie, cochez l'option « Envoyer par mail le fichier gedcom réalisé ».

Ce n'est pas la peine de cocher l'option si vous utilisez la messagerie d'AOL ou si vous allez voir vos e-mails sur le site de votre FAI comme www.orange.fr

Vous pouvez décocher les options : illustrations, notes, sources, personnes citées.

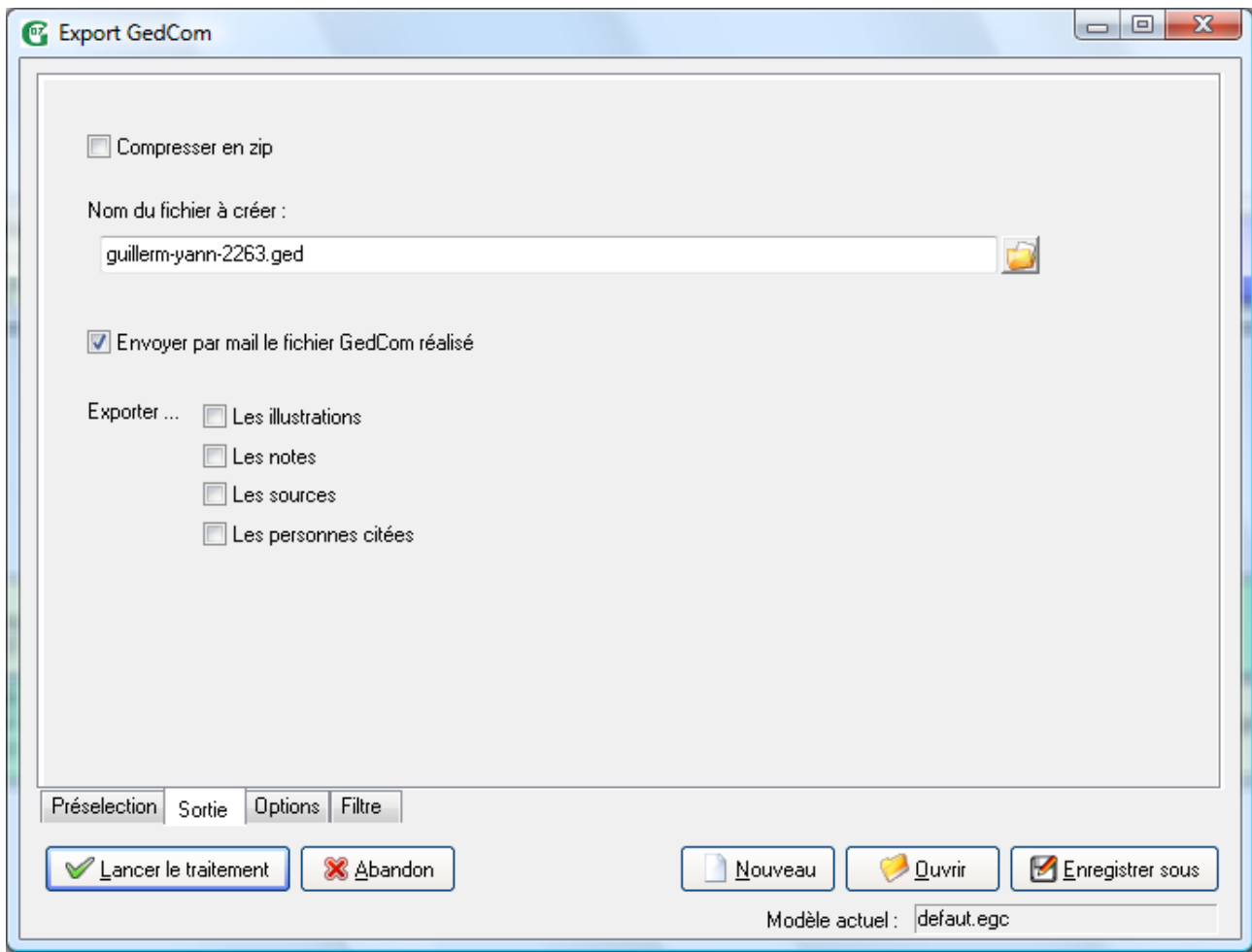

Vous pouvez maintenant cliquer sur Lancer le traitement.

Lorsque le fichier est réalisé, le logiciel vous indique :

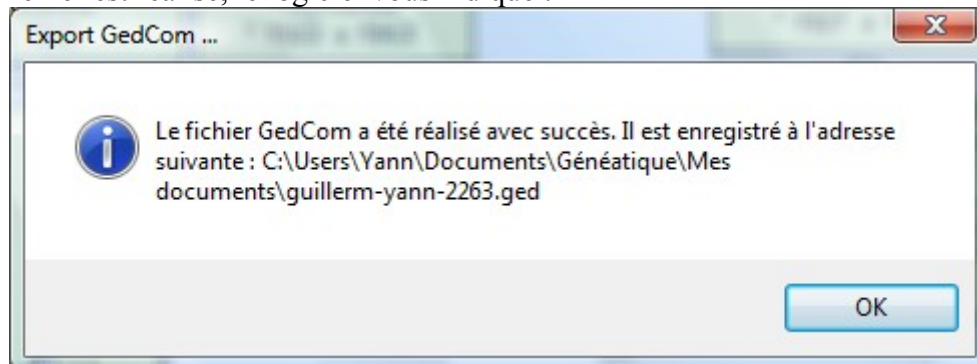

Notez bien le chemin indiqué pour savoir où est le gedcom surtout si vous devez joindre le fichier manuellement à votre message.

Si vous avez coché l'option «d'envoi par mail », un e-mail s'ouvre avec le gedcom en pièce jointe :

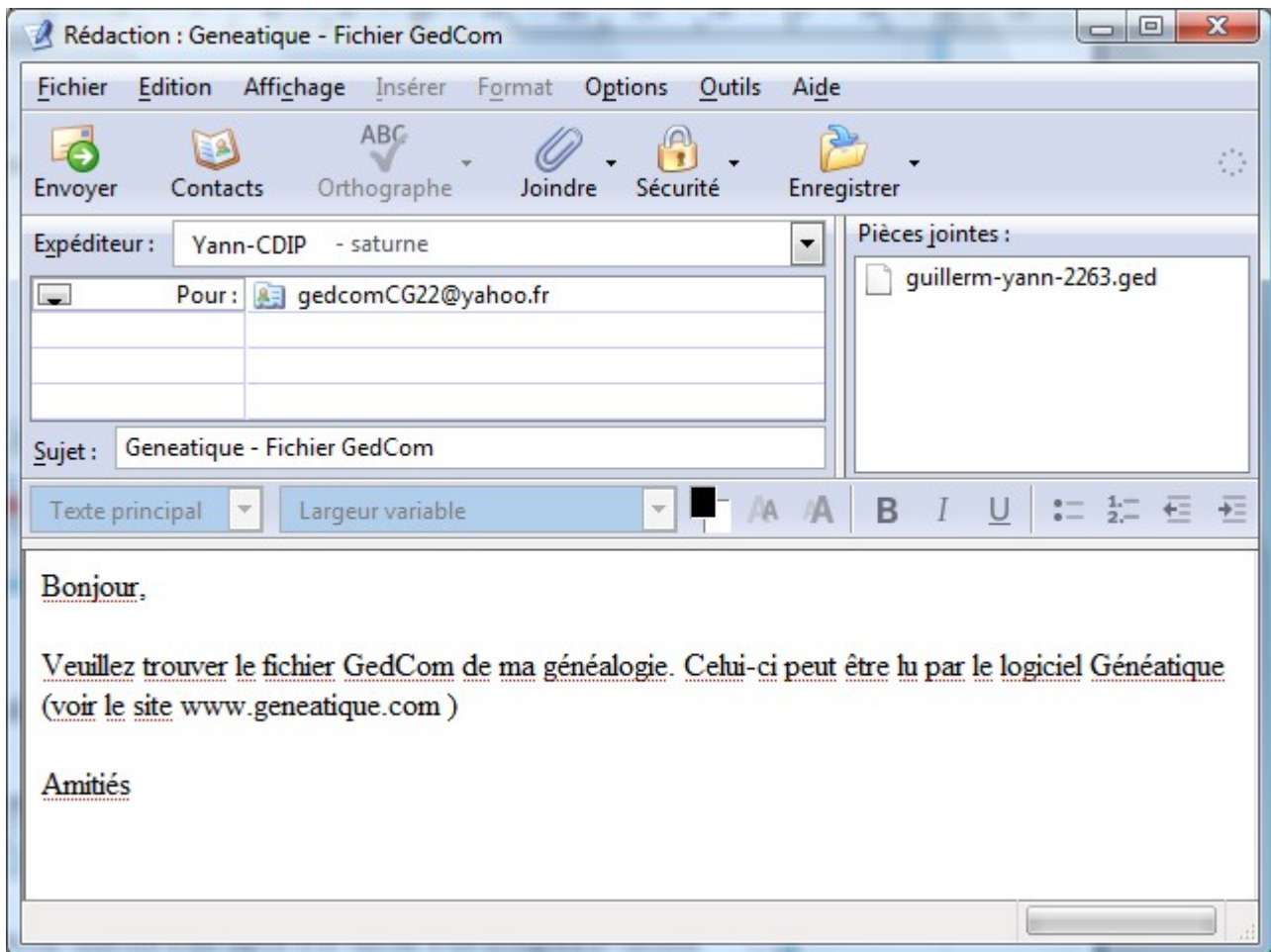

Il faut mettre l'adresse du destinataire :
gedcomCG22@yahoo.fr

Il faudra écrire les informations demandées sur la page suivante :
http://www.genealogie22.org/05_centralisation/html/pages/gedcomcg22.htm

Une fois que tout est fait, cliquez sur Envoyer.

Vous pourrez aller voir dans votre messagerie dans les «éléments envoyés » si le message est bien présent. Si c'est le cas, c'est que le message est bien parti.

Il ne vous reste plus qu'à attendre le retour du traitement par le CG22.

Yann Guillem